



## VšĮ „Kalnų sporto centras“

*Telefonas: +37068671696*

*El.paštas : [jjorudas@yahoo.com](mailto:jjorudas@yahoo.com)*

*Adresas: S.Žukausko 39, Vilnius.*

---

### **Lietuvos alpinizmo čempionatui**

## **Įkopimo į Kyajo Ri 6186m viršūnę Himalajuose, Nepale pasas**

2007m lapkritis

**2008 m spalio 28  
Vilnius**



# VšĮ „Kalnų sporto centras“

Telefonas: +37068671696

El.paštas : [j.jorudas@yahoo.com](mailto:j.jorudas@yahoo.com)

Adresas: S.Žukausko 39, Vilnius.

---

## Įkopimo pasas

**Įkopimo klasė:** aukštuminė  
**Rajonas:** Himalajai, Solo Khumbu rajonas, Nepalas.  
**Viršūnė:** Kyajo Ri 6486m.  
**Maršrutas:** Klasikinis pietvakarine ketera 4B-5A  
**Komandos nariai:** Vaidas Barkevičius, Juras Jorudas, Šarūnas Motiejūnas.  
Į viršūnę įkopė tik Juras Jorudas ir Vaidas Barkevičius.

### Kopimo grafikas

2007.10.27 - skrydis Kathmandu – Lukla.  
2007.10.27 – 2007.10.28 Lukla – Namche Bazar  
2007.10.29 – 2007.11.01 Aklimatizacinis žygelis Namche Bazar 3440m – Thame – Lungden (4500m) – perėja Renjo La 5411m. – Gokyo 4790m. – Machermo 4410m. – Dole 4090m – Namche Bazar 3440m.  
2007.11.01 – 2007.11.02 – Poilsis Namche Bazar  
2007.11.02 – 2007.11.07 – Aklimatizacinis žygelis Namche Bazar 3440m.- Tengboche 3867m. – Pheriche 4280m. – Phulung Kharka (buvo planuota lipti per Cho La perėja, bet dėl Juro ligos planų teko atsisakyti) – Pheriche – viršūnė Chukhung Ri 5550m (kopė tik Vaidas ir Šarūnas) – Tengboche – Namche Bazar.  
2007.11.08 Prisitraukimas prie Kyajo drengka slėnio. Namche Bazar – Mende 3738.  
2007.11.09 Mende – pirmoji aukštuminė stovykla Kyajo drengka slėnyje 4540m.  
2007.11.10 Pirmoji stovykla 4540m – antroji aukštuminė stovykla (šturminė stovykla) 5400m.  
2007.11.11 Įkopimas į Kyajo Ri 6186m viršūnę ir nusileidimas į šturminę stovyklą.  
2007.11.12 Nusileidimas iki Kyajo drengka slėnio galo 4400m  
2007.11.13 Nusileidimas į Namche Bazar.  
2007.11.14 Poilsis Namche Bazar  
2007.11.15 Namche Bazar – Lukla  
2007.11.16 Skrydis Lukla - Kathmandu

**Meteorologinės sąlygos.** Viršūnės šturmo rytą oro sąlygos buvo geros. Dangus giedras, be vėjo. Tik oro temperatūra labai žema. Termometro neturėjom, bet manom, kad -15 – -20 °C. Visą dieną oras išsilaikė geras, tik po pietų susikaupė šiek tiek debesų.

### Rajono ir viršūnės aprašymas.

Viršūnė stūkso labai turistų mėgstamame Nepalo rajone – Solo Khumbu, Sagarmathos nacionaliniame parke. Rajonas mėgstamas, nes čia yra žinomiausi ir aukščiausi kalnai: Everestas, Lhodze, Cho Oyu, Amadablam ir t.t... Dėl tokio populiarumo į rajoną patekti paprasta. Kasdien iš Nepalo sostinės į Luklą skrenda lėktuvėliai.

Sezono metu populiariaji „treko“ takai, kuriais vaikščiodami mes ir darėme aklimatizaciją, knibžda turistų. Tokiam populiariam rajone ieškojom gražios, nebrangios ir nepopuliarios viršūnės.

Visus kriterijus atitiko Kyajo Ri. Viršūnė į Nepalo trekinginių (ir kartu leidžiamų lipt) viršūnių sąrašą įtraukta tik 2002m. Pirmą kartą oficialiai įkopta 2002m spalį jungtinės prancūzų – britų komandos, per vos kelis nuo to laiko praėjusius kopimo sezonus viršūnė išpopuliarėti nespėjo. Viršūnė yra aukščiausia Khumuche Himal kalnų grandinėje, besitęsiančioje nuo Namche Bazaro iki pat Cho Oyu. Nors grandinė stovi tarp populiarių ir gyvenamų Gokyo ir Thame slėnių, bet per ją tėra tik viena dažnai laipiojama



## VšĮ „Kalnų sporto centras“

*Telefonas: +37068671696*

*El.paštas : [j.jorudas@yahoo.com](mailto:j.jorudas@yahoo.com)*

*Adresas: S.Žukausko 39, Vilnius.*

---

Renjo La perėja. Visoje grandinėje leidžiama lipti tik į du kalnus: Machhermo 6017m ir mūsų pasirinktą Kyajo Ri.

Dėl visų šių priežasčių, kopiant į kalną buvo aišku, kad žmonių, priėjimo prie kalno slėniuke ir maršrute, vargu ar sutiksime.

Prisitraukti prie kalno galima dviem būdais:

1. Per Gokyo slėnį ties Machhermo kaimu šoniniu slėniuku pasukant į vakarus ir persiritant per pietrytinę Kyajo Ri viršūnės perėją.
2. Per tiesiai į pietus nuo Kyajo Ri viršūnės nutekančios Kyajo drangka upės slėnį.

Mes prisitraukimui pasirinkome antrąjį variantą. (1. Pav.)



# VšĮ „Kalnų sporto centras“

Telefonas: +37068671696  
El.paštas : [ijorudas@yahoo.com](mailto:ijorudas@yahoo.com)  
Adresas: S.Žukausko 39, Vilnius.

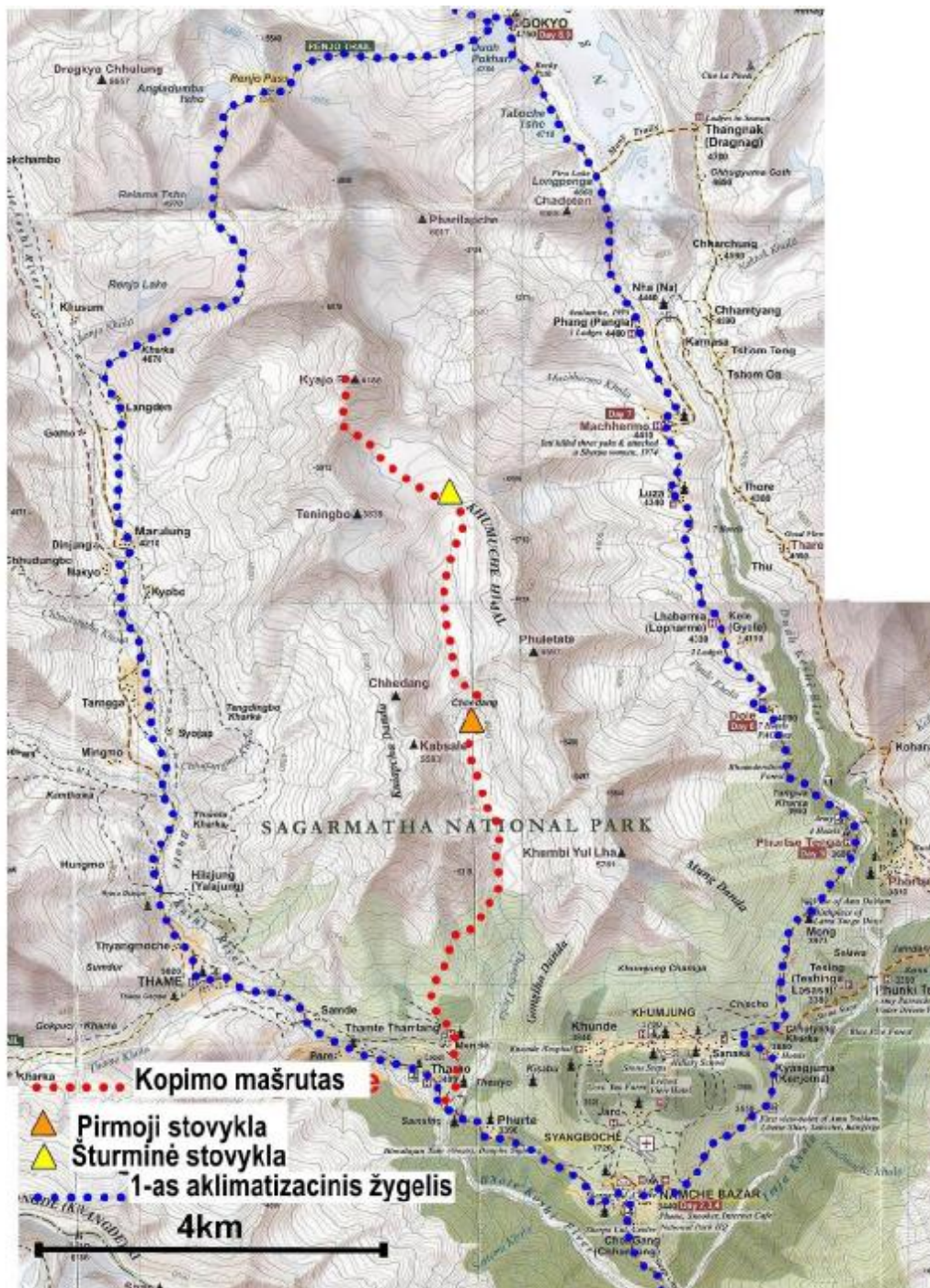

1. Pav. Vietovės žemėlapis su kopimo ir aklimatizacinio žygelio maršrutais

## Trumpas įkopimo aprašymas. Prisitraukimas.

2007.11.08 Iš Namche Bazar išėjome tik po pietų. Išėjome keturiese: Vaidas, Juras, Šarūnas ir vienas šerpas nešikas vardu Khumar. Po pusantros valandos ėjimo Thame kryptimi ties Samsing kaimu siauru stačiai kylančiu takučiu pasukome į šiaurę, kaimo Mende link. Nakvojom palapinėje viešbučio kieme.



# VšĮ „Kalnų sporto centras“

Telefonas: +37068671696

El.paštas : j.jorudas@yahoo.com

Adresas: S.Žukausko 39, Vilnius.

**2007.11.09** Nuo devintos valandos vietos laiku pradėjome kilimą stačiu žole apaugusiu šlaitu Kyajo drangka upės vakariniu šlaitu. Žemupyje upė yra suspausta į siaurą kanjoną, todėl upės pakrante praeiti neįmanoma. Reikia verstis per, upę iš vakarų prispaudžiantį, atragį. Per atragį veda gyvulių ištryptas takas, bet šlaito apačioje jis išnyksta jakų ganyklose. Šį kelią rasti labai padėjo mūsų nešikas Khumar, kuris su vietiniais išsiaiškino, kaip rasti takelį. Kylant šlaitu pradėjo snigti, žolė tapo slidi, judėjome lėtai ir labai atsargiai. Iki pietų išsivertėme į pirmąjį Kyajo drangka slėnio išlygėjimą. Čia, sutarę po 3 dienų susitikti, paleidome nešiką. Aukščiau jis būtų mums sukėlęs tik per daug papildomų rūpesčių. Toliau visą mantą nešėmės patys. Pirmąją aukštuminę stovyklą pasiekėme 15:30. Prieš vakarienę Vaidas ir Juras išėjo į žvalgybą ieškoti kaip pralipti slėnį uždarančią sieną (2. Pav.). Nakvojome palapinėje po slėnį uždarančia stačia uolų siena.

**2007.11.10** Kilimą pradėjome 07:30 vietos laiku. Slėnį uždarančią uolinę sieną pralipome dešinėje (kilimo kryptimi) jos pusėje esančiu akmenų pribyrėjusiu kuluaru. Lipimas nesudėtingas, virvių nenaudojome, vidutinis šlaito statumas 45°-50°, lipimą sunkino vakarykštis sniegas ir byrančių akmenų pavojus. Visos sienos aukštis 150m. Už sienutės slėnis vėl išsilygina. Slėnis baigiasi Kyajo ledynu, ant kurio išlipti reikia stačiu nuobirynu dešiniuoju (kilimo kryptimi) pakraščiu.

Nakvynės vietą pasiekėme 18val. Nakvojome šalia ledyninio ežerėlio, ant sniego.



2. Pav. Slėnį uždaranči siena, nuotrauka daryta iš pirmos aukštuminės stovyklos

**2007.11.10** Šeštą valandą ryto trise pajudėjome viršūnės link. Maršrutas į viršūnę veda per Kyajo ledyną, nuo jo stačiu stambių akmenų nuobirynu į pietvakarinę Kyajo perėją, o nuo perėjos 45° – 60° laipsniu statumo firno – ledo šlaitu į viršūnę (3. Pav.). Apie 08 val. Stačiame nuobirynė, vedančiame į perėją Šarūnas nusprendė grįžti atgal. Vėliau vienam leistis į stovyklą būtų pavojinga. Dar prieš išlipant į perėją, teko apsiauti kates ir susirišti. Išlipimas į perėjos sniegynus yra 20m maišyta uolų – ledo sienelė, kuria kopiant organizavomės saugą, o leidžiantis nuo jos



## VšĮ „Kalnų sporto centras“

Telefonas: +37068671696

El.paštas : [į.jorudas@yahoo.com](mailto:į.jorudas@yahoo.com)

Adresas: S.Žukausko 39, Vilnius.

diulferiavome. Nuo perėjos ~5800 m visą laiką kopėme susirišę, kartais organizavome slenkančią saugą. Lipant didesnei grupei ant tokio šlaito jau vertėtų darytis turėklus ar pakaitinę saugą, bet kadangi buvome tik dviese, negaišome laiko virvių tvirtinimui. Pirmasis ryšyje kopė su dviem ledkirčiais, antrasis – vienu ledkirčiu, trim taktais. Viršūnėje buvom 14 val. Fotografavomės įkirtę ledkirčius, nes viršūnė - 45° kieto sniego šlaitas be jokio išsilyginimo pereinantis į karnizą. Labai arti krašto eiti nesinorėjo.

Leidomės tuo pačiu keliu, didžiąją maršruto iki perėjos dalį darėme slenkančią saugą ir lipome atbulomis. Paskutinę virvę perėjos viršuje diulferiavome tamsoje. Palapines pasiekėme apie 20 val. (čia temsta 17:30), įkopime užtrukę 14 val.

Pirmieji į viršūnę 2002m įkopę prancūzai kopimo dieną įvertino D kategorija pagal prancūzišką alpinistinių įkopimų klasifikavimo sistemą. Duomenų apie maršruto kategoriją pagal UIAA arba rusišką klasifikaciją nėra. Patys maršrutą vertintume 4B, dėl aukščio gal siektų ir 5A pagal rusišką sistemą.



3. Pav. Kyajo viršūnė nuo Kyajo ledyno (pietinė pusė).



## VšĮ „Kalnų sporto centras“

Telefonas: +37068671696

El.paštas : [jjorudas@yahoo.com](mailto:jjorudas@yahoo.com)

Adresas: S.Žukausko 39, Vilnius.



4. Pav. Kyajo viršūnė iš vakarų pusės (nuotrauka daryta aklimatizacinio žygelio metu).



5. Pav. Lipant į viršūnę



6. Pav. Ant viršūnės